BODENSCHÄTZE IN BAYERN 1:500 000

Steine und Erden, Erze, Industrieminerale, Salze, Brennstoffe

Zusammenstellung und Neubearbeitung:
A. Dobner, K. Poschlod, H. Weinig
auf der Grundlage der Übersichtskarten 1:500 000
aus Geologica Bavarica Bd. 77 und Bd. 86

Bayerisches Geologisches Landesamt

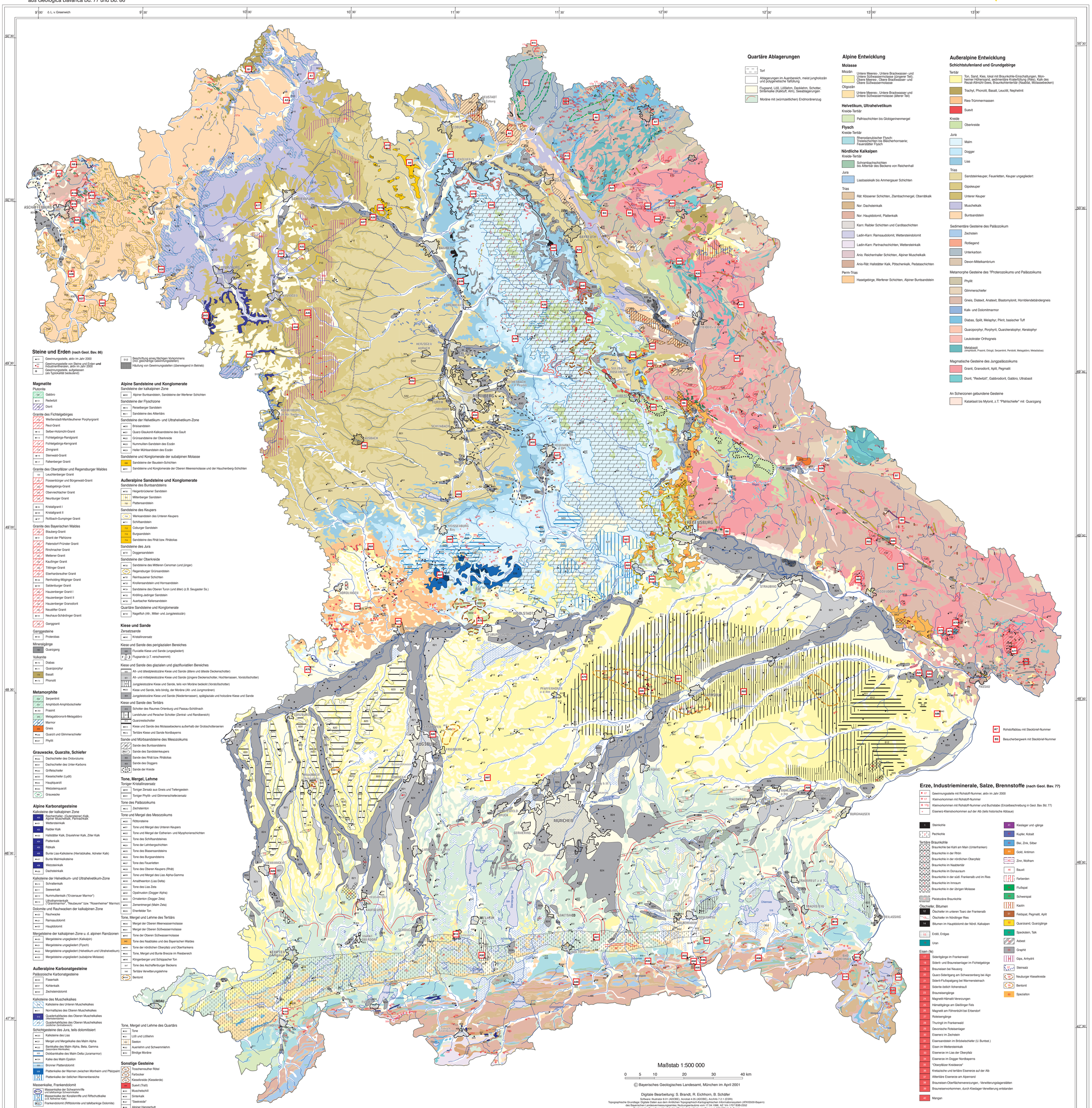

© Bayerisches Geologisches Landesamt, München im April 2001

Digitale Bearbeitung: S. Brandt, R. Eichhorn, B. Schäfer
Software: Illustrator 8.01 (ADOBE), Acrobat 4.05 (ADOBE), ArcInfo 7.2.1 (ESRI)
Topographische Grundlage: Digitale Daten aus dem Amtlichen Topographisch-Kartographischen Informationssystem (ATKIS®500-Bayern) des Bayerischen Landesvermessungsamtes; Nutzungserlaubnis vom 17.04.1996, AZ: Vm 1707 B3B-2352
Geologische Grundlage: Vereinfachte "Geologische Karte von Bayern 1:500 000 (4. Auflage)